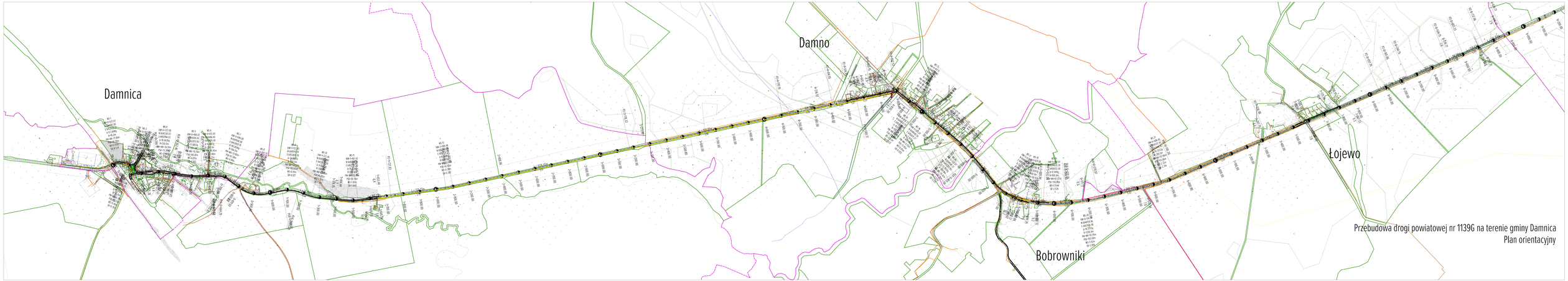

Przebudowa drogi powiatowej nr 1139G na terenie gminy Damnica
Plan orientacyjny