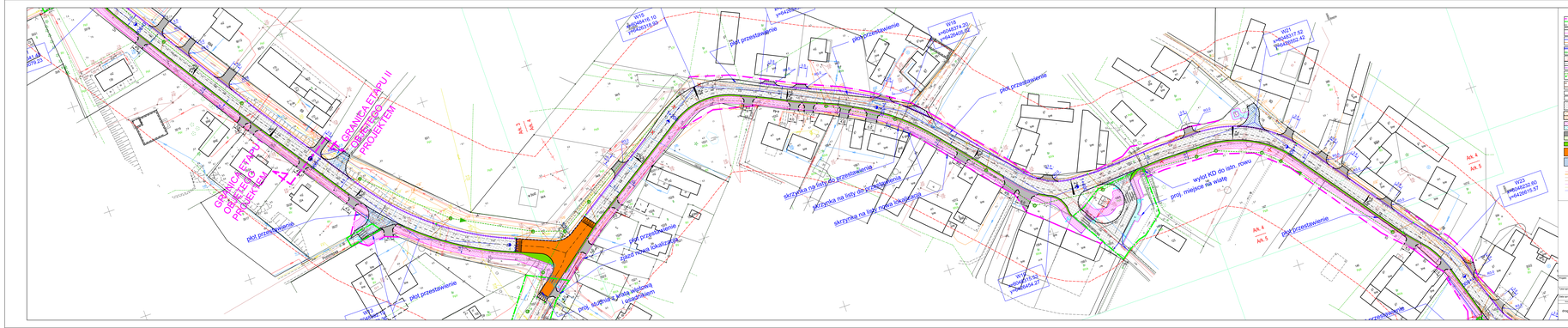

LEGENDA

OPIS ELEMENTÓW PROJEKTU

- granica etapu robót budowlanych - projektowana
- ZM drogi - istniejąca do zachowania
- ZM drogi - istniejąca objęta projektem
- prog. nawierzchnia bitumiczna
- prog. nawierzchnia betonowa BUD
- prog. krawężnik drogi
- prog. krawężnik
- prog. rów przyulicznym krzyż z wyjątkiem zwykłym DN50 o rurą stanowiącą DN250
- prog. rów przyulicznym krzyż z wyjątkiem i oczyszczeniem
- Rura DN 30cm do przepustu
- Rura DN 30cm do przepustu
- Prog. krawężnik betonowy 15x30 (istniejący)
- Prog. krawężnik betonowy 15x30 (istniejący) z ŚCIEK 30x30 (istniejący) z wyjątkiem ŚCIEK 30x30 (istniejący) z przykanalikiem ØD20 wyjątkiem studzienkami ściekowymi
- Przepust przełożeniem
- Przepust oczyszczenie
- istn. słupek przewidziane do wycinki
- prog. skrzyżowanie z rzędem betonowym, dla przejazd dla pojazdów o dopuszczalnej nośności do 10 tonna
- prog. droga, nawierzchnia bitumiczna
- prog. droga, nawierzchnia z betonu cementowego
- prog. zjazd, nawierzchnia z betonu cementowego
- prog. droga, nawierzchnia
- prog. droga dla pieszych - dla nawierzchnia bitumiczna
- prog. chodnik, nawierzchnia z kostki bet. 8cm
- prog. zjazd, nawierzchnia kostka bet. 8cm
- prog. zjazd nawierzchnia bitumiczna
- Plac
- prog. droga, nawierzchnia bitumiczna, nawierzchnia wymieniona
- prog. droga, nawierzchnia z kostki bet. 8cm
- istn. kabel elektroenergetyczny
- istn. kanalizacja sanitarna
- istn. kanalizacja sanitarna
- istn. kanalizacja deszczowa
- istn. sieć gazowa
- istn. sieć gazowa
- istn. sieć wodociągowa

Temat:

Przebudowa dróg powiatowej nr 110RG na odcinku DW209 - Chełmiec (Gmina Uściług)

Plan sytuacyjny

Stopień opracowania:	projekt budowlany	Skala: 1:1,5/1		Skala: 1:500	
Data:	Opracowanie:	Sprawdzenie:		Uzgodnienie:	
	Styczeń 2022	Styczeń 2022		Styczeń 2022	
Projektant:		Sprawdzający:		Uzgodnienie:	
mgr inż. Tomasz Kowalczyk		mgr inż. Jan Kowalski			