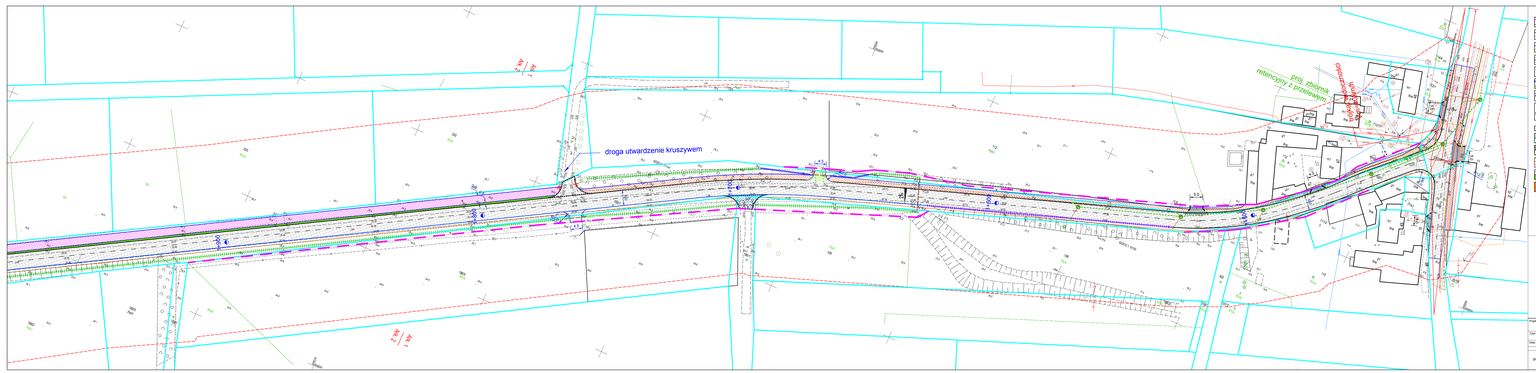

LEGENDA

OPASZENIE STREFKI

- Granica pasa drogowego - projektowana
- Granica działek ewidencyjnych - projektowana
- Proj. krawężnik betonowy 15x30
- Proj. obrzeże betonowe
- Krawędź proj. drogi/chodnika Płyta/ścieżka
- Proj. krawężnik betonowy 15x30 (istniejący)
- Proj. krawężnik betonowy 15x30 (istniejący +3cm)
- Projektowana kanalizacja deszczowa DD110 (SN8)
- Proj. studzienka ściekowa z osadnikiem betonowym
- proj. rów przydrożny kryty z wypełnieniem żwirem D250 z rurą drenarską DN250
- Proj. rów przydrożny - istniejący - modyfikacja
- Przepust wentwarstwy/pasy/zwarcie
- proj. skuc obsadzonej z opaską betonową, dla grzejnik dla zasuwy DN150 - istniejąca - zlewkowania spływu Sn
- proj. słupek pachołkowy/ostrzegawczo-kierunkowe
- Słupy Elk. Operator do posiadania
- Znaczek do sygnał.
- Proj. droga, nawierzchnia bitumiczna
- Proj. droga nawierzchnia z kostki bet. 8cm
- Projektowana zatoka, nawierzchnia betonowa
- Proj. zjazd, nawierzchnia: kostka bet. 8cm
- Proj. zjazd nawierzchnia bitumiczna
- Proj. chodnik, nawierzchnia z kostki bet. 8cm
- Proj. droga dla pieszych i dla rowerów, nawierzchnia bitumiczna
- Zieleń
- proj. droga, nawierzchnia bitumiczna, nawierzchnia wyrównania
- istn. kabel telefoniczny/światłowód
- istn. kabel telekomunikacyjny
- istn. kanalizacja deszczowa
- istn. kanalizacja sanitarna
- istn. sieć wodociągowa
- istn. sieć gazowa
- istn. sieć kablowa/gazowa

Projekt:	Przebudowa drogi gminnej nr 111152 i 111152 Zielona Góra, Ulica Ustka				
Tytuł rysunkowy:	plan sytuacyjny				
Data sporządzenia:	02/2023	Skala: 1:250			
Arch.	nazwisko	dyl.uprawn.	podpis		
	Opaszewski	0/0/2/2/0/0/0			
Projektował:	Opaszewski	Sprawdził:	Opaszewski		
Jednostka projektowa:					