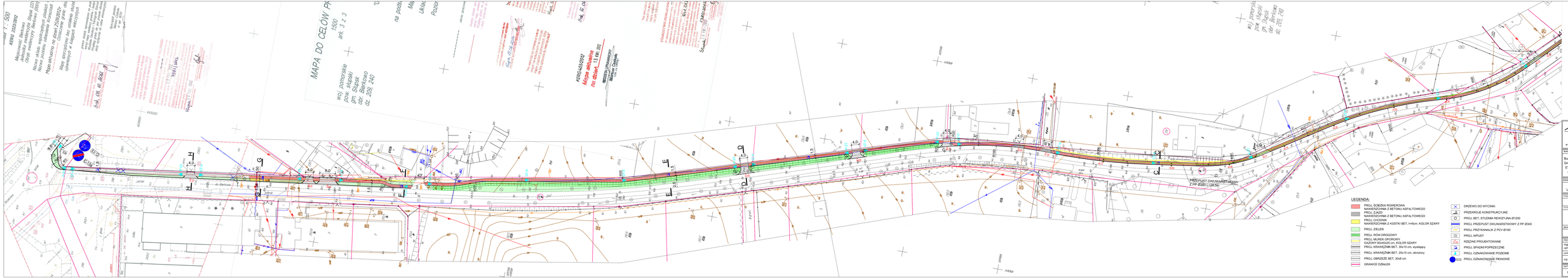
MAPA DO CELÓW PRAWNYCH
wój. pomorskie
pow. słupski
gm. Słupsk
obr. Bierkowo
dz. 208, 240
KERGABOR
Mapa aktualna na dzień - 15 lipca 2011
PROJEKT DYWERSYJNY
Wersja 1.0
PROJEKT DYWERSYJNY
Wersja 1.0
PRZEPUST DWUNARTROWY
Z PP Ø300 L=24,95
Bierkowo
Słupsk
Ustka
Lębork
Gdańsk
Gdynia
Sopot
Wejherowo
Kartuzy
Kościerzyna
Tczew
Starogard Gdański
Pruszcz Gdański
Malbork
Kwidzyn
Sztum
Nowy Dwór Gdański
Elbląg
Pasłęk
Morąg
Ostróda
Iława
Olsztyn
Olsztynek
Ostrołęka
Pułtusk
Nowy Dwór Mazowiecki
Modlin
Warszawa
Legionowo
Nowy Dwór Mazowiecki
Pułtusk
Ostrołęka
Ostrołęka
Łomża
Zambrów
Wysokie Mazowieckie
Tłuszcz
Ostrów Mazowiecka
Siedlce
Mińsk Mazowiecki
Sokołów Podlaski
Łuków
Mińsk Mazowiecki
Siedlce
Sokołów Podlaski
Łuków
Biała Podlaska
Radzyń Podlaski
Biała Podlaska
Radzyń Podlaski
Parczew
Włodawa
Chełm
Hrubieszów
Zamość
Biłgoraj
Tomaszów Lubelski
Zamość
Biłgoraj
Tomaszów Lubelski
Łańcut
Rzeszów
Mielec
Tarnobrzeg
Stalowa Wola
Nisko
Leżajsk
Przemyśl
Jarosław
Sanok
Ustrzyki Dolne
Lesko
Ustrzyki Dolne
Lesko
Ustrzyki Dolne
Lesko