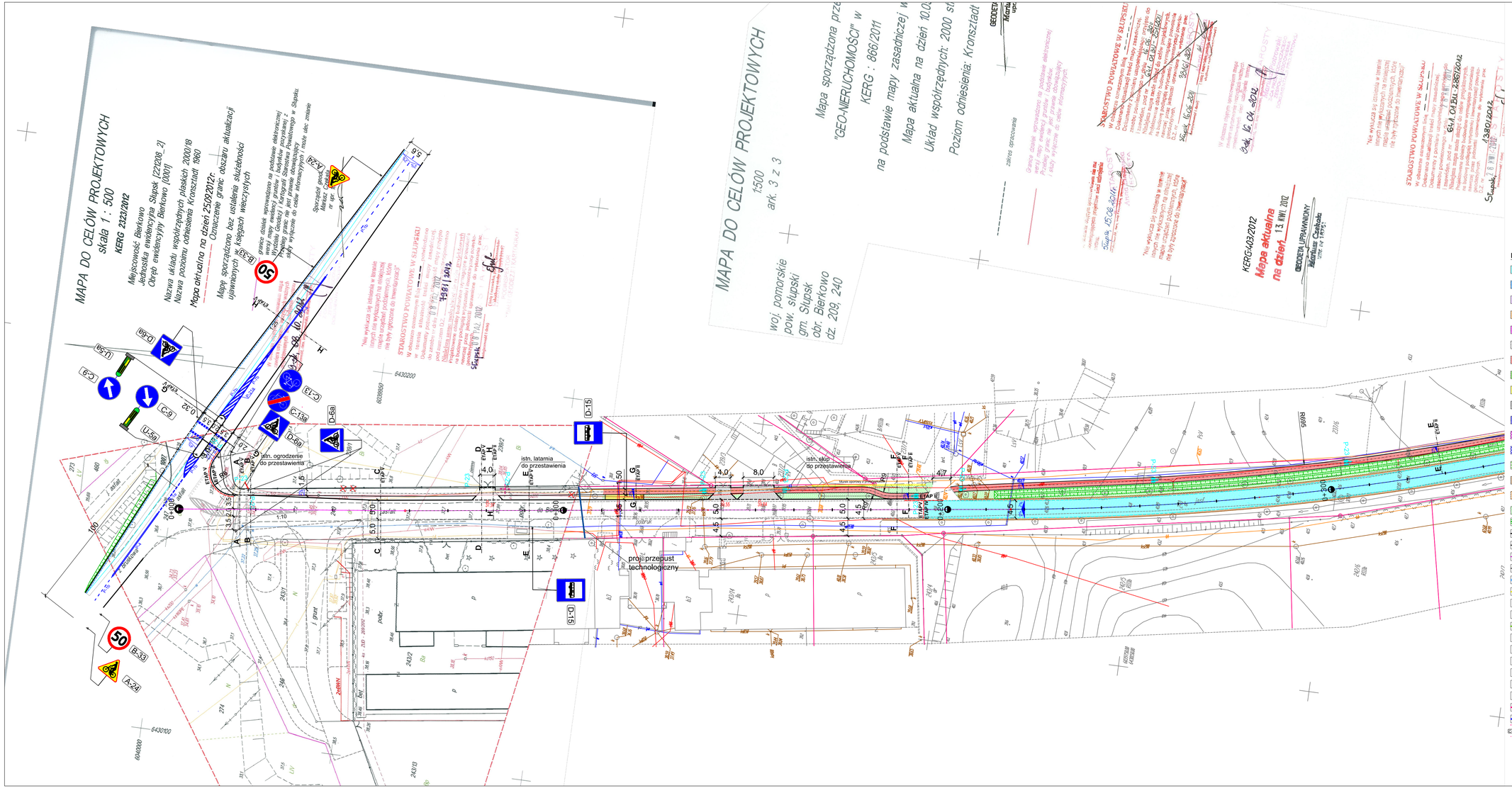
MAPA DO CELÓW PROJEKTOWYCH
skala 1 : 500
KERG 2223/2012
Miejscowość: Bierkowo
Jednostka ewidencyjna: Słupsk [222208_2]
Obręb ewidencyjny: Bierkowo [0001]
Nazwa układu współrzędnych płaskich: 2000/18
Nazwa poziomu odniesienia: Kronsztadt 86D
Mapa aktualna na dzień 25.09.2012r.
Mapę sporządzono bez ustalenia służebności ujawnianych w Księgach wieczystych
Oznaczenie granic obszaru aktualizacji
istn. ogrodzenie do przestawienia
istn. latarnia do przestawienia
istn. słup do przestawienia
proj. przepust technologiczny
ETAP I
ETAP II
MAPA DO CELÓW PROJEKTOWYCH
1:500
ark. 3 z 3
woj. pomorskie
pow. słupski
gm. Słupsk
obr. Bierkowo
dz. 209, 240
Mapa sporządzona przez "GEO-NIERUCHOMOŚCI" w KERG : 866/2011
na podstawie mapy zasadniczej w
Mapa aktualna na dzień 10.0
Układ współrzędnych: 2000 st
Poziom odniesienia: Kronsztadt
zakres sprawowania
KERG-4032/2012
Mapa aktualna na dzień 13 KWI. 2012
GEODETA UPRAWNIONY
STAROSTWO POWIATOWE W SŁUPSKU
Słupsk, 16.04.2012r.
Słupsk, 18.06.2012r.
Słupsk, 16.04.2012r.
Słupsk, 18 KWI. 2012
13801/2012
6430200
6430100
6430000
6030860
6030900
6030940
6030980
6031020
6031060
6031100
6031140
6031180
6031220
6031260
6031300
6031340
6031380
6031420
6031460
6031500
6031540
6031580
6031620
6031660
6031700
6031740
6031780
6031820
6031860
6031900
6031940
6031980
6032020
6032060
6032100
6032140
6032180
6032220
6032260
6032300
6032340
6032380
6032420