

DR.POW. 1177G
GLOBINO

DR.POW.1177G
GOGOLEWKO

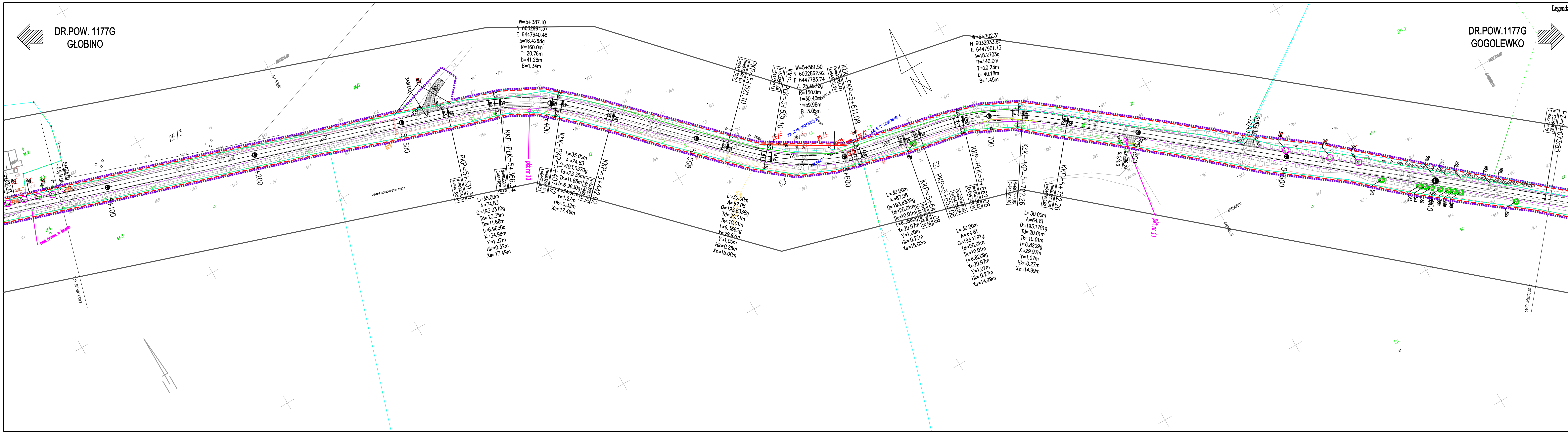

- Legenda:**
- Chodnik
 - warstwa wierzchnia z kostki betonowej żółtej gr.6cm
 - Skrzyżowania, zjazdy
 - warstwa wierzchnia z kostki betonowej czerwonej starobruk gr.8cm
 - Zatoła autobusowe, zabruki
 - warstwa wierzchnia z kostki kamiennej regularnej gr.18cm
 - Zatoła postojowa
 - warstwa wierzchnia z kostki betonowej grafitowej gr.8cm
 - Zjazdy
 - warstwa wierzchnia z betonu cementowego
 - Skrzyżowania
 - warstwa wierzchnia z betonu asfaltowego
 - Jezdnie manewrowe
 - warstwa wierzchnia z płyt betonowych azurowych
 - Krawężnik hz=0,2 i 4 cm
 - (patrz opis techniczny i przekroje normalne)
 - Krawężnik hz=10 i 12 cm
 - (patrz opis techniczny i przekroje normalne)
 - Opornik betonowy hz=0cm
 - (patrz opis techniczny i przekroje normalne)
 - Obrzeże betonowe
 - punkty badań podłoża gruntowego
 - Drzewo do wycinki
 - Pobożce
 - istniejąca granica działek wg projektu podziałki
 - Rury osłonowe dwudzielne
 - linia rozgraniczająca
 - zakres terenu objętego wnioskami
 - istniejąca granica działek

1		- charakterystyczne przekroje		1:500	08.01.15r.	2.6
PRACOWNIA PROJEKTOWA E.L.B.I. 75-800 KOSZALIN, UL. 1-go MAJA 1220 Cmentarz: Pruchowa dróg powiatowej nr 1177G Globino-Warłowo-Dobiszewo-Gogolewo-granica powiatu		Zarząd Dróg Powiatowych w Śleszku PROJEKT ZAGOSPODAROWANIA TERENU		Projekt: 1:500	Data: 08.01.15r.	Nr rys. 2.6
Imię i nazwisko: mgr inż. Adam Biliński		Nr uprawnień: ZAP0053POOD/06		Skala: 1:500		ARRKUSZ NR 624
Imię i nazwisko: mgr inż. Adam Biliński		Nr uprawnień: ZAP0053POOD/06		Data: 08.01.15r.		
Imię i nazwisko: mgr inż. Angelika Eliza Bilińska		Nr uprawnień: ZAP0053POOD/06		Data: 08.01.15r.		
Imię i nazwisko: mgr inż. Adam Biliński		Nr uprawnień: ZAP0053POOD/06		Data: 08.01.15r.		ARRKUSZ NR 2.6