

DR.POW.1177G
GŁOBINO

DR.POW.1177G
GOGOLEWKO

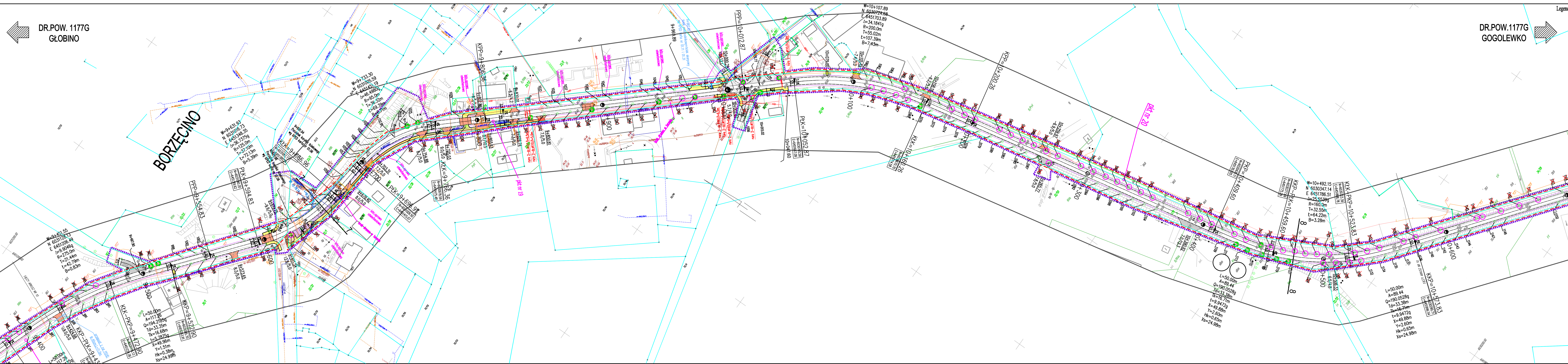

- Legenda:
- Chodnik
 - warstwa wierzchnia z kostki betonowej żółtej gr.6cm
 - Skrzyżowania, zjazdy
 - warstwa wierzchnia z kostki betonowej czerwonej starobruk gr.8c
 - Zatoka autobusowa, zabudki
 - warstwa wierzchnia z kostki kamiennej regularnej gr.18cm
 - Zatoka postojowa
 - warstwa wierzchnia z kostki betonowej grafitowej gr.8cm
 - Zjazdy
 - warstwa wierzchnia z betonu cementowego
 - Skrzyżowania
 - warstwa wierzchnia z betonu asfaltowego
 - Jeźdźnia manewrowa
 - warstwa wierzchnia z płyt betonowych ażurowych
 - Krawężnik hz=0, 2 i 4 cm
 - (patrz opis techniczny i przekroje normalne)
 - Krawężnik hz=10 i 12 cm
 - (patrz opis techniczny i przekroje normalne)
 - Oporok betonowy hz=0cm
 - (patrz opis techniczny i przekroje normalne)
 - Obrzeże betonowe
 - punkt badań podłoża gruntowe
 - Drzewo do wycinki
 - pkt nr A
 - Pobożce
 - istniejąca granica działek bez projektu p
 - Rury osłonowe dwudzielne
 - linia rozgraniczająca
 - zakres terenu objętego wnioskiem
 - istniejąca granica działek

PRACOWNIA PROJEKTOWA ELBI 75-800 KOSZALIN, UL. 1-go MAJA 12/20 Tytuł opracowania: <i>Przebudowa drogi powiatowej nr 1177G Głobino-Warłowo-Debrzno-Gogolewko-granica powiatu</i>		- charakterystyczne przekroje normalne	
Zarząd Drogi Powiatowych w Świduszu PROJEKT ZAGOSPODAROWANIA TERENU		Skala: 1:100	
Typy osi: 1		Data: 08.06.2016	
Nazwa: Drogowo		Nr rys.: 2.10	
Projektant: mgr inż. Adam Białczyk		ZAP003P000006	
Dyktant: mgr inż. Adam Białczyk		ZAP003P000006	
Weryfikator: mgr inż. Anjołita Eljas-Białczyk		ZAP003P000006	
Inwestor: RYSUNEK NR 2.10		ARKUSZ NR 10/24	