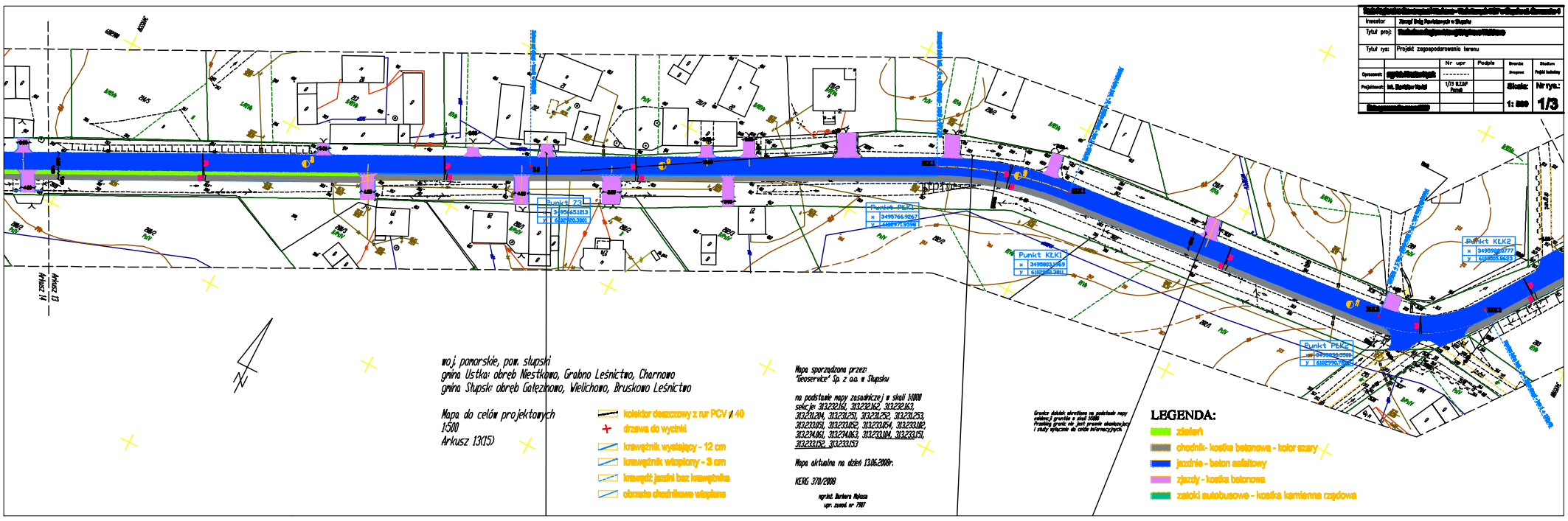
Inwestor
Zarząd Dróg Powiatowych w Słupsku
Tytuł proj:
Tytuł rys:
Projekt zagospodarowania terenu
Nr upr
Podpis
Opracował:
Projektował:
mgr inż. Bożena Wykrot
1/73 KZZP Pomoll
Skala:
1: 500
Nr rys.:
1/3
Punkt 72
Punkt PKP2
Punkt KLK1
Punkt KLK2
Punkt PKP1
Arkusz 13
Arkusz 14
woj. pomorskie, pow. słupski
gmina Ustka: obręb Niestkowo, Grabno Leśnictwo, Charnowo
gmina Słupsk: obręb Gałęznowo, Wielichowo, Bruskowo Leśnictwo
Mapa do celów projektowych
1:500
Arkusz 13(15)
kolektor deszczowy z rur PCV ø 40
drzewa do wycinki
krawężnik wystający - 12 cm
krawężnik wtopiony - 3 cm
krawędź jezdni bez krawężnika
obrzeże chodnikowe wtopione
Mapa sporządzona przez:
"Geoservice" Sp. z oo. w Słupsku
na podstawie mapy zasadniczej w skali 1:1000
sekcje 313.232.161, 313.232.162, 313.232.163,
313.231.204, 313.231.251, 313.231.252, 313.231.253,
313.233.051, 313.233.052, 313.233.054, 313.233.102,
313.234.061, 313.234.063, 313.233.104, 313.233.151,
313.233.152, 313.233.153
Mapa aktualna na dzień 13.06.2008r.
KERG 370/2008
mgr inż. Barbara Wykrot
upr. zawod. nr 7987
Granice działek określone na podstawie mapy ewidencji gruntów w skali 1:1000
Przebieg granic nie jest przedmiotem okaziowym i służy wyłącznie do celów informacyjnych
LEGENDA:
zieleń
chodnik- kostka betonowa - kolor szary
jezdnie - beton asfaltowy
zjazdy - kostka betonowa
zatoki autobusowe - kostka kamienna rzędowa