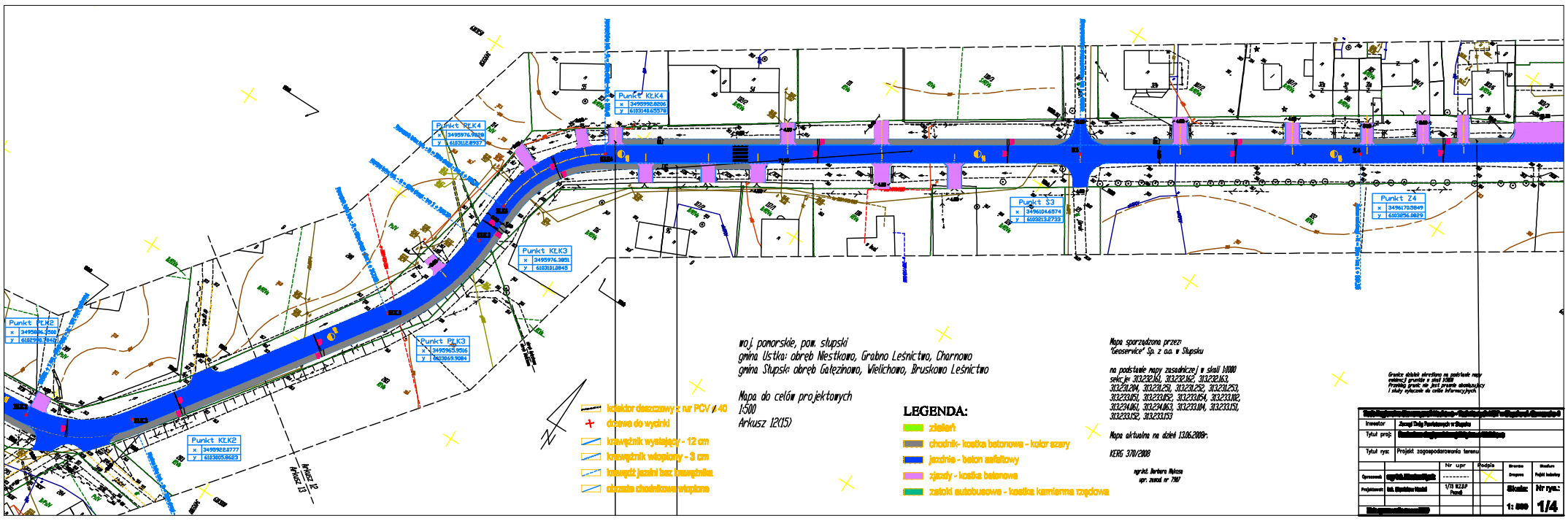
Punkt KLK2
x 3495926.2777
y 6103205.8623
Punkt KLK3
x 3495963.9516
y 6103169.9084
Punkt KLK4
x 3495976.3851
y 6103181.8845
Punkt KLK4
x 3495976.7828
y 6103112.8937
Punkt KLK4
x 3495992.8206
y 6103140.4557
Punkt S3
x 3496104.6574
y 6103213.2733
Punkt Z4
x 3496170.5849
y 6103256.8829
KLK2
KLK3
KLK4
S3
Z4
MAPNIK 12
MAPNIK 13
kolektor deszczowy z rur PCV ø 40
drzewa do wycinki
krawężnik wystający - 12 cm
krawężnik wtopiony - 3 cm
krawężnik jezdni bez krawężnika
obrzeże chodnikowe wtopione
woj. pomorskie, pow. słupski
gmina Ustka: obręb Niestkowo, Grabno Leśnictwo, Charnowo
gmina Słupsk: obręb Gałęzinowo, Wielichowo, Bruskowo Leśnictwo
Mapa do celów projektowych
1:500
Arkusz 12(15)
LEGENDA:
zieleń
chodnik- kostka betonowa - kolor szary
jezdnia - beton asfaltowy
zjazdy - kostka betonowa
zatoki autobusowe - kostka kamienna rzędowa
Mapa sporządzona przez:
"Geoservice" Sp. z o.o. w Słupsku
na podstawie mapy zasadniczej w skali 1:1000
sekcje: 313.232.161, 313.232.162, 313.232.163,
313.231.204, 313.231.251, 313.231.252, 313.231.253,
313.233.101, 313.233.102, 313.233.154, 313.233.102,
313.234.161, 313.234.163, 313.233.104, 313.233.151,
313.233.152, 313.233.153
Mapa aktualna na dzień 13.06.2008r.
KERG 370/2008
mgr inż. Barbara Wolosz
upr. zawod. nr 7187
Granice działek określono na podstawie mapy ewidencji gruntów w skali 1:1000
Przebieg granic na tej przesłce obowiązujący i służy wyłącznie do celów informacyjnych
Inwestor: Zarząd Dróg Powiatowych w Słupsku
Tytuł proj.:
Tytuł rys.: Projekt zagospodarowania terenu
Nr upr.
Podpis
Opracował:
Sprawdził:
Projektował: inż. Sławomir Wardak
1/73 WZDP Poznań
Skala: 1:500
Nr rys.: 1/4